

- REFERENCIAS
- ▨ FUTURA AMPLIACION
  - ▨ ÁREA A CONSTRUIR
  - ▨ ÁREA EXISTENTE

**SECRETARIA DE ORDENAMIENTO TERRITORIAL**

PLANO: ÁREAS DE INTERVENCIÓN  
 UBICACIÓN: CENTRO COMUNITARIO  
 PROYECTO: SECRETARÍA DE ORDENAMIENTO TERRITORIAL  
 RESPONSABLE TÉCNICO: SECRETARÍA DE ORDENAMIENTO TERRITORIAL

FECHA: MARZO 2021  
 ESC: \_\_\_\_\_  
 HOJA: \_\_\_\_\_  
 Nº \_\_\_\_\_



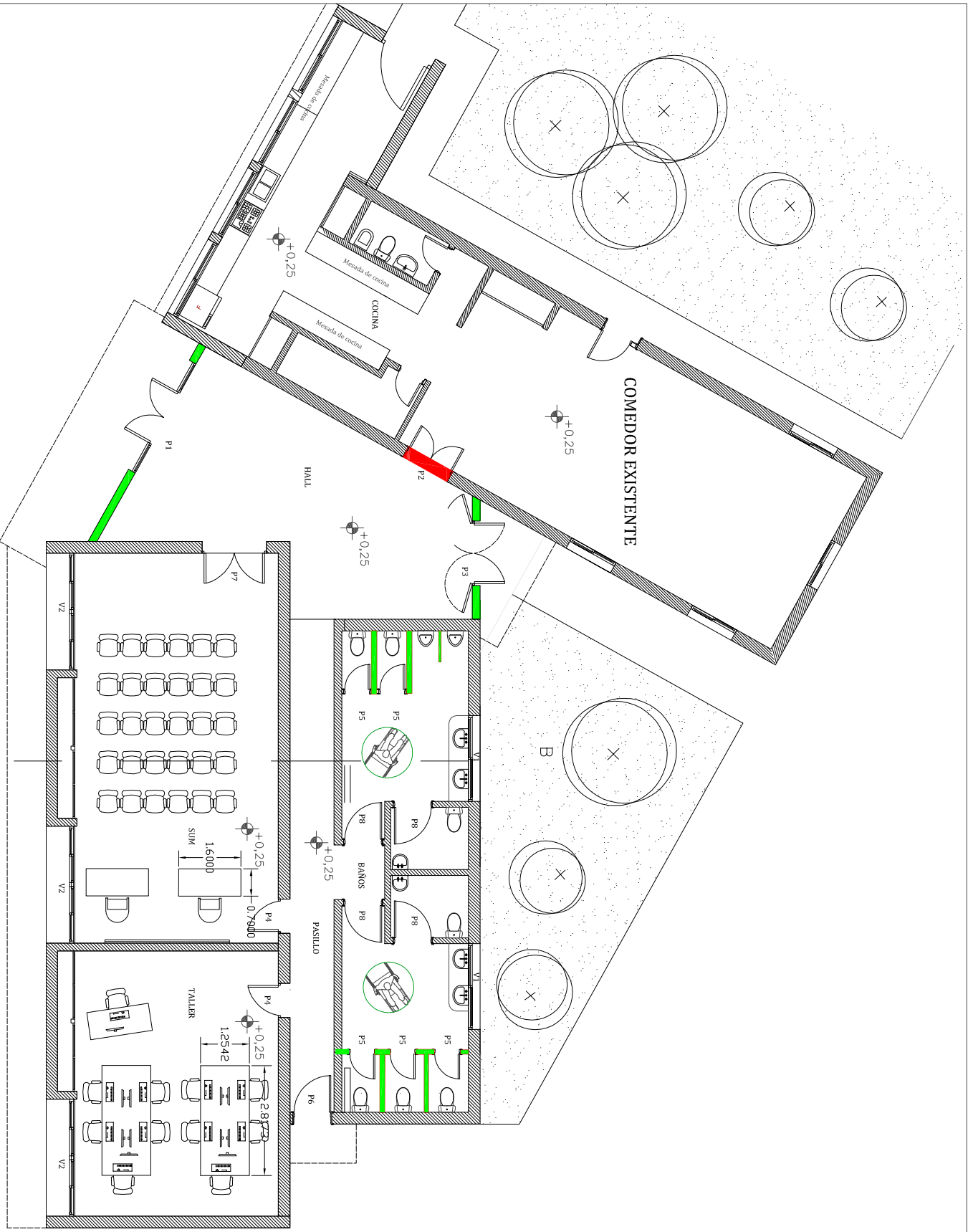

- REFERENCIAS**
- █ PARED A DEMOLER
  - █ PAREDES A CONSTRUIR

**SECRETARIA DE ORDENAMIENTO TERRITORIAL**

PLANO: PAREDES A CONSTRUIR Y DEMOLER  
 UBICACION: CENTRO COMUNITARIO  
 UBICACION: BARRIO LUZURJAGA  
 PROYECTO: SECRETARIA DE ORDENAMIENTO TERRITORIAL  
 RESPONSABLE TECNICO: SECRETARIA DE ORDENAMIENTO TERRITORIAL

FECHA: MARZO 2021  
 ESC:   
 HOJA:   
 Nº



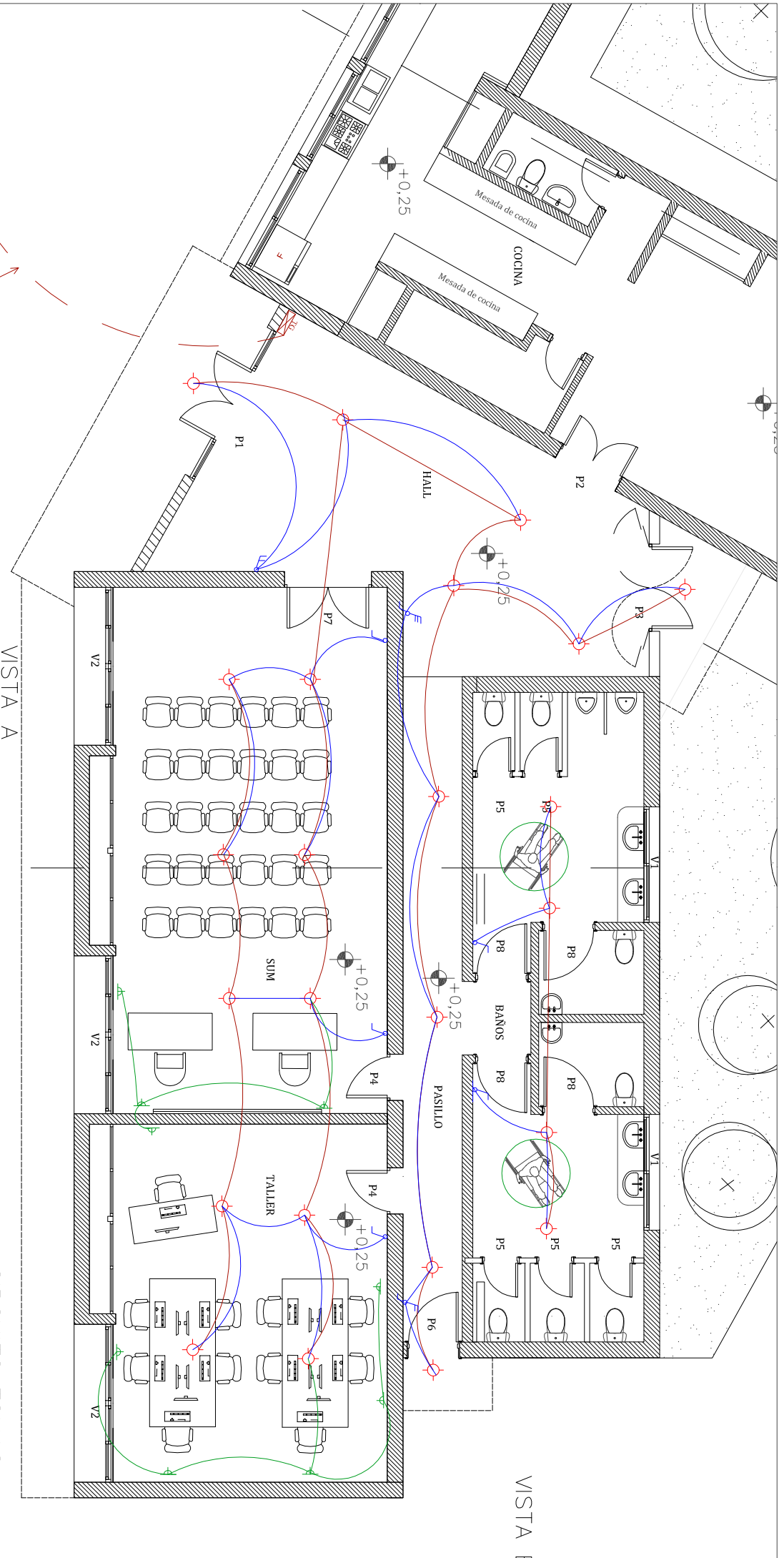

**SECRETARIA DE ORDENAMIENTO TERRITORIAL**

PLANO: INSTALACION ELECTRICA  
 OBRA: CENTRO COMUNITARIO  
 UBICACION: BARRIO LUZURJAGA  
 PROYECTO: SECRETARIA DE ORDENAMIENTO TERRITORIAL  
 RESPONSABLE TECNICO: SECRETARIA DE ORDENAMIENTO TERRITORIAL

FECHA: MARZO 2021  
 ESC: N°

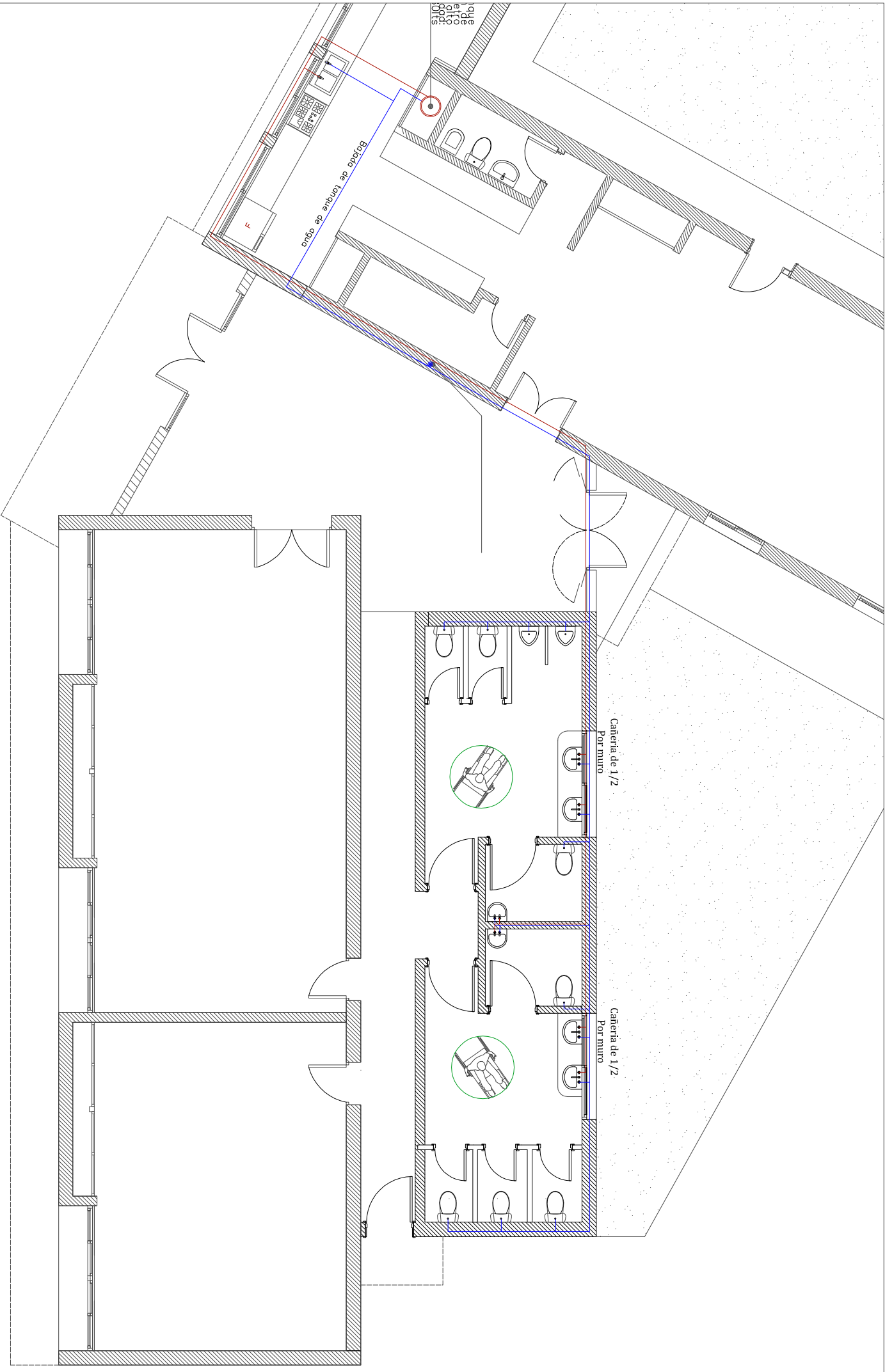

que  
el  
o  
o  
o  
o  
o

Botaca de tanque de agua

Cañería de 1/2  
Por muro

Cañería de 1/2  
Por muro



**SECRETARIA DE ORDENAMIENTO TERRITORIAL**

PLANO: INSTALACION DE AGUA  
 OBRA: CENTRO COMUNITARIO  
 UBICACION: BARRIO LUZURUGA  
 PROYECTO: SECRETARIA DE ORDENAMIENTO TERRITORIAL  
 RESPONSABLE TECNICO: SECRETARIA DE ORDENAMIENTO TERRITORIAL

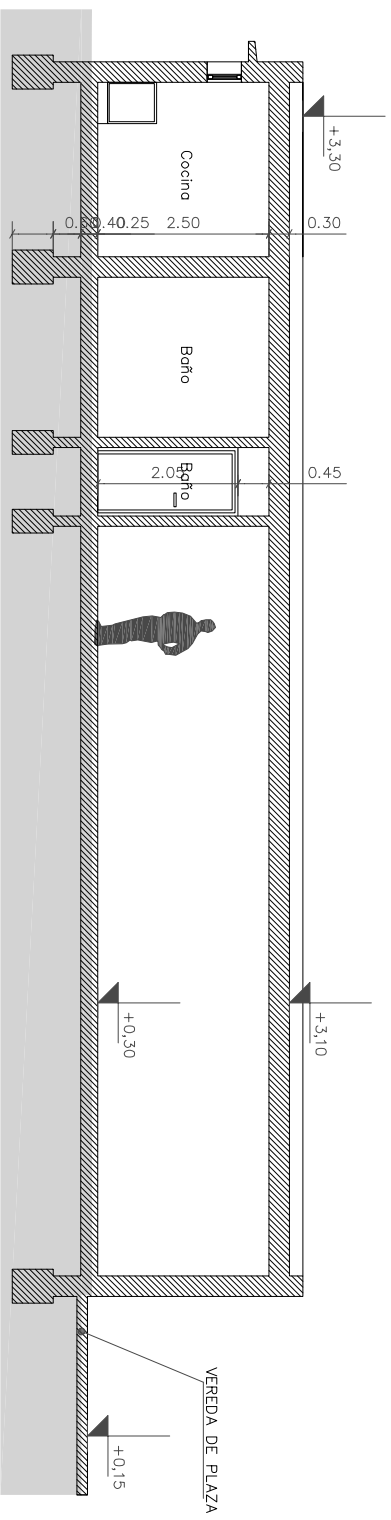

CORTE B-B

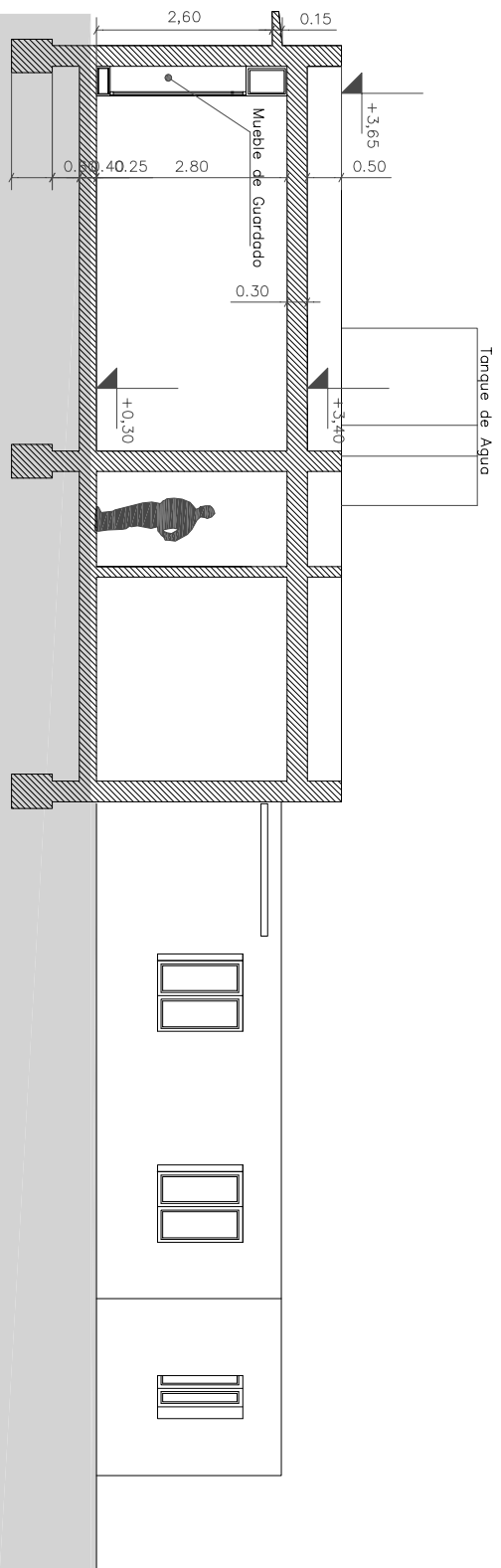

CORTE A-A

SECRETARIA DE ORDENAMIENTO TERRITORIAL

PLANO: CORTES  
 UBICACION: CENTRO COMUNITARIO  
 UBICACION: BARRIO LUZURUGA  
 PROYECTO: SECRETARIA DE ORDENAMIENTO TERRITORIAL  
 RESPONSABLE TECNICO: SECRETARIA DE ORDENAMIENTO TERRITORIAL

FECHA: MARZO 2021

ESC:

Nº



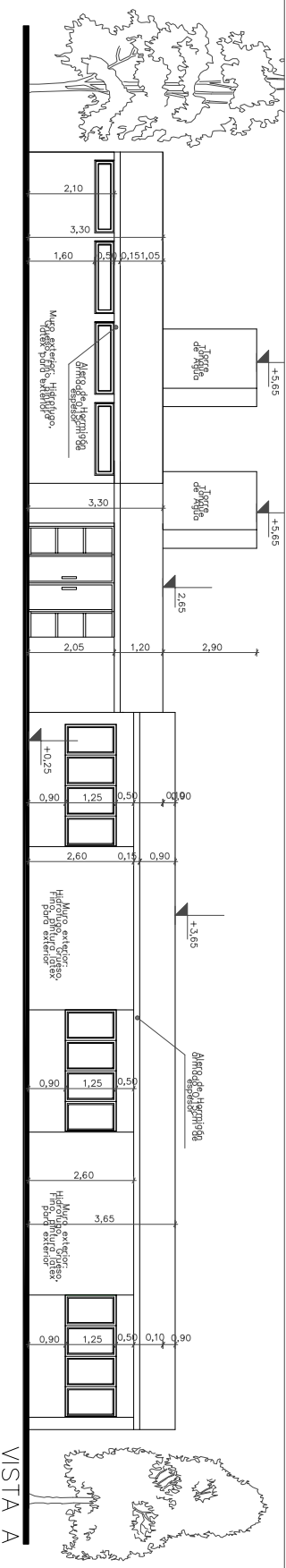

VISTA A

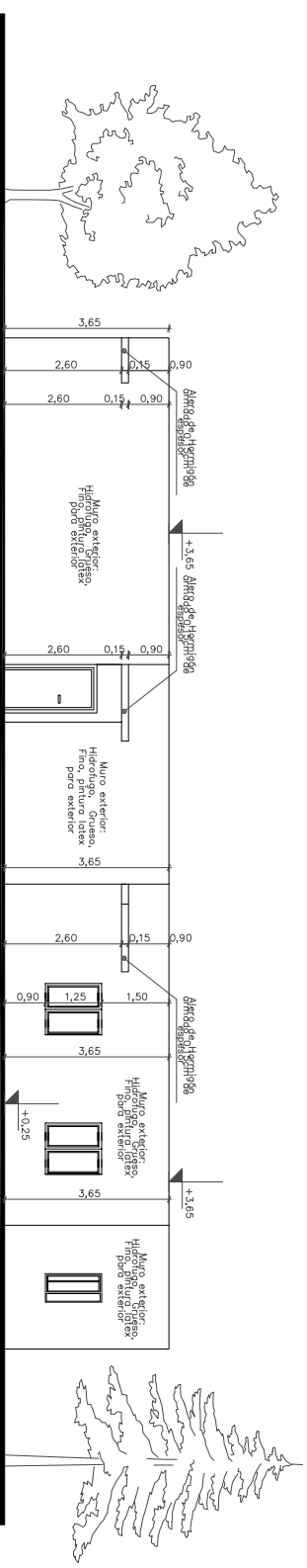

VISTA B

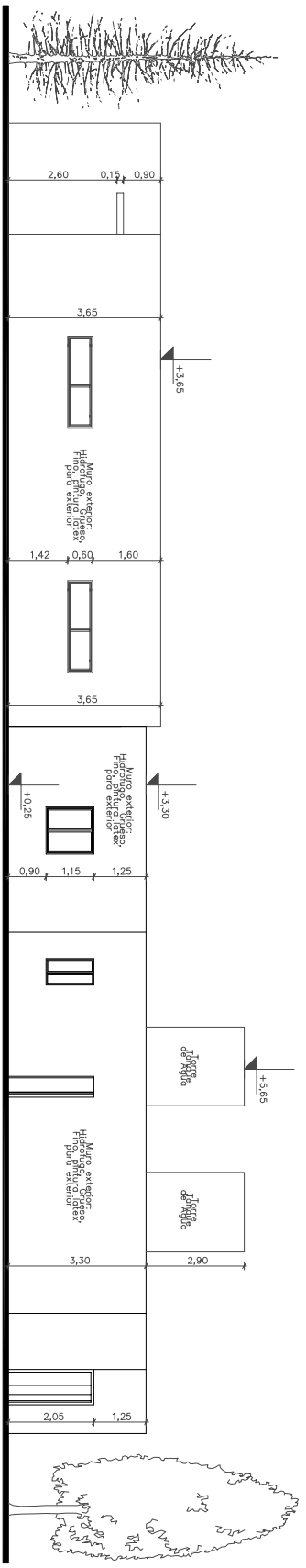

VISTA C

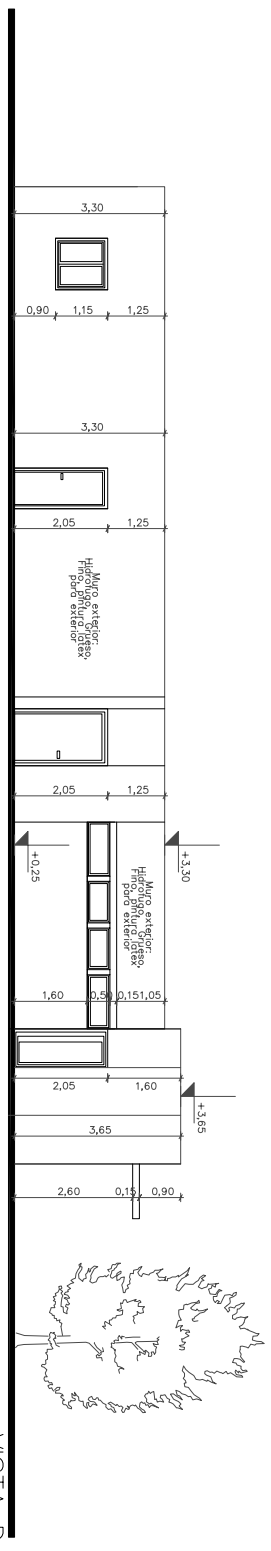

VISTA D



**SECRETARIA DE ORDENAMIENTO TERRITORIAL**

PLANO: VISTAS  
 OBRA: CENTRO COMUNITARIO  
 UBICACION: BARRIO LUZURJAGA  
 PROYECTO: SECRETARIA DE ORDENAMIENTO TERRITORIAL  
 RESPONSABLE TECNICO: SECRETARIA DE ORDENAMIENTO TERRITORIAL